VILLE DE SCEAUX
CONSEIL MUNICIPAL

Séance du 24 juin 2021

Délibération relative aux terrains du sentier de la Tour cadastrés section E n°17 et 56

Plan de localisation et de division

Extrait du plan cadastral
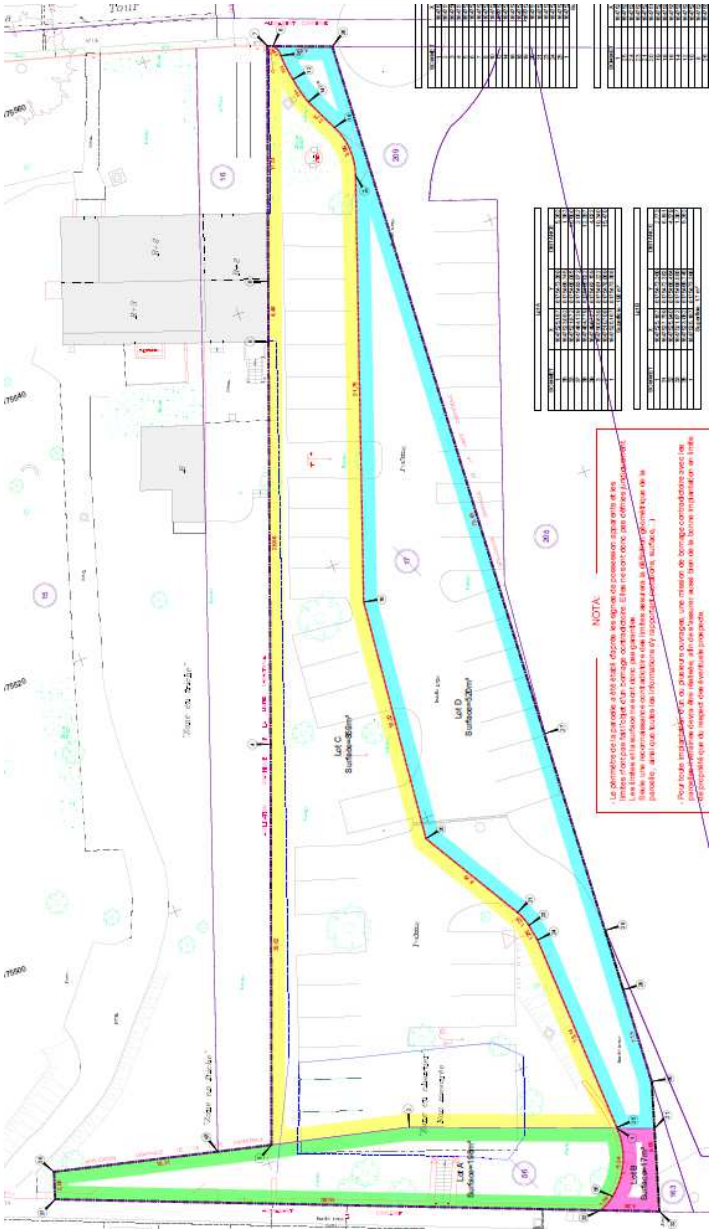
Plan de division